

BEST CLINICAL PRACTICE IN PUGLIA

“La gestione delle fratture da fragilità ossea”

24 MARZO 2017 • BARI

Sala Convegni Assessorato alle Politiche della Salute • Regione Puglia

Nome _____

Cognome _____

Luogo di nascita _____

Data di nascita _____

Codice fiscale _____

Istituto o Ente di appartenenza _____

Reparto _____

Categoria ECM di riferimento: _____

- Medico Chirurgo**
- Direzione Medica di Presidio Ospedaliero
 - Organizzazione dei Servizi Sanitari di Base
 - Medicina Generale
 - Ortopedia e Traumatologia
 - Medicina Fisica e Riabilitazione

Farmacista Ospedaliero

Domicilio privato

Città _____ Cap. _____ Prov. _____

Cell. _____

E-mail _____

Inquadramento professionale

LIBERO PROFESSIONISTA DIPENDENTE CONVENZIONATO

Dichiaro di essere dipendente di struttura sanitaria, di aver ottemperato agli obblighi in materia di informativa all'ente di appartenenza e di aver richiesto ed ottenuto l'autorizzazione a partecipare all'evento.

Dichiaro di non essere dipendente di struttura sanitaria e/o di non essere assoggettato all'obbligo di segnalazione all'Ente di appartenenza.

Qualora invitato da Azienda sponsor indicare qui il nome _____

Data _____ Firma _____

Autorizzo il trattamento dei miei dati personali ai sensi del D.lgs 196/2003

Da inviare compilata alla Segreteria Organizzativa Incontritalia - Bari alla mail segreteria23@incontritaliacongressi.it entro il 22/03/2017

INFORMAZIONI GENERALI

I lavori si terranno presso la Sala convegni dell'Assessorato alle Politiche della Salute della Regione Puglia (5° piano) Via Gentile, 52 - 70126 Bari. La Segreteria del convegno si riserva il diritto di apportare tutte le variazioni che si rendessero necessarie per il buonandamento dello stesso.

PROGRAMMA NAZIONALE DI EDUCAZIONE CONTINUA IN MEDICINA

Il convegno è stato inserito nel Piano Formativo annuale 2017 per la Formazione Continua in Medicina realizzato dal Provider Incontritalia codice n. 857. L'accreditamento è stato effettuato esclusivamente per un numero totale di n. 60 partecipanti tra Medici Chirurghi specialisti in "Direzione Medica di Presidio Ospedaliero", "Organizzazione dei Servizi Sanitari di Base" - "Medicina Generale" - "Ortopedia e Traumatologia" - "Medicina fisica e riabilitazione" e Farmacisti Ospedalieri. Il Provider ha assegnato a questo Convegno n. 7 crediti (evento n. 857- 179681). Successivamente sarà rilasciato l'attestato di partecipazione ECM, per il conseguimento del quale è obbligatorio partecipare a tutta la giornata del convegno, seguendo per intero il programma dei lavori, apporre la firma di presenza all'inizio e alla fine della giornata, compilare la scheda di valutazione dell'evento ed effettuare la compilazione del questionario ECM. La modulistica dovrà essere consegnata alla Segreteria del convegno. La certificazione non potrà essere rilasciata in caso di consegna del questionario ECM prima della fine dei lavori e a mezzo terzi.

ISCRIZIONE AL CONVEGNO

L'iscrizione al convegno è gratuita e dà diritto a:

- partecipare ai lavori;
- ricevere l'attestato di partecipazione;
- fruire dei servizi inseriti in programma.

Per l'iscrizione al convegno è necessario compilare l'apposita scheda inviandola alla Segreteria organizzativa Incontritalia Srl alla mail: segreteria23@incontritaliacongressi.it entro il 22/03/2017.

RESPONSABILE SCIENTIFICO DEL CONVEGNO

Antonio BATTISTA
Vice Presidente Nazionale A.N.M.D.O. - Associazione Nazionale Medici di Direzione Ospedaliera

SEGRETERIA SCIENTIFICA DEL CONVEGNO

Filippo ANELLI
Presidente Ordine dei Medici Chirurghi e degli Odontoiatri della Provincia di Bari
Luigi DI BISCEGLIE
Direttore U.O.C. di Riabilitazione Neuro-Ortopedica - Istituti Ospedalieri "Don Uva" - Bisceglie (BA)
Michele LATTARULO
Presidente del Collegio dei Proviviri - Sifo

Società Italiana di Farmacia Ospedaliera e dei Servizi Farmaceutici delle Aziende Sanitarie già Direttore R.U.O. Farmacia - A.O.U. Consorziato Policlinico - Bari

Biagio MORETTI
Professore Ordinario Malattie dell'Apparato Locomotore - Università degli Studi di Bari "Aldo Moro"
Direttore S.C. Ortopedia e Traumatologia - A.O.U. Consorziato Policlinico - Bari

Giuseppe RUGGIERI
Farmacista

Donato VITTORE
Professore Associato Malattie dell'Apparato Locomotore - Università degli Studi di Foggia
Direttore U.O.C. Ortopedia e Traumatologia Universitaria - A.O.U. "Ospedali Riuniti" - Foggia

COORDINAMENTO ORGANIZZATIVO REGIONE PUGLIA

Dott. Angelo PALAGIANO
Dipartimento promozione della salute, del benessere sociale e dello sport per tutti - Sezione Risorse Strumentali e Tecnologiche
Servizio Politiche del Farmaco e dell'Emergenza/Urgenza - Regione Puglia

PROVIDER & SEGRETERIA ORGANIZZATIVA



PROVIDER NAZIONALE ECM ACCREDITATO AL N. 857
Organizzazione Meeting e Congressi
Via Venezia, 46 - 70122 Bari - Tel. 080/5212194 - Cell. 345/3202558
E-mail: segreteria23@incontritaliacongressi.it

CON IL CONTRIBUTO NON CONDIZIONATO DI:



STAMPASUD S.p.A. - Montola (TA)

Con il Patrocinio di:



Associazione Nazionale Medici Direzione Ospedaliera - Sez. Puglia



Associazione Pugliese Lucana Ortopedici



Associazione Persone con Malattie Reumatiche



Associazione di Specialisti Osteoarticolari Nazionale



Federazione Italiana Medici di Medicina Generale Sez. Bari



Gruppo Italiano Studio Malattie Metabolismo Osseo



Gruppo Italiano di Studio in Ortopedia dell'Osteoporosi Severa



Istituto Scientifico Biomedico Euro Mediterraneo



Società Italiana di Farmacia Ospedaliera e dei Servizi Farmaceutici delle Aziende Sanitarie



Università degli Studi di Bari "Aldo Moro"



Università di Foggia



BEST CLINICAL PRACTICE IN PUGLIA

“La gestione delle fratture da fragilità ossea”

Presentazione della Linea Guida

24 marzo 2017 • BARI

Sala Convegni Assessorato alle Politiche della Salute • Regione Puglia



Educazione Continua in Medicina Ministero della Salute

Il Convegno ha una finalità didattica e focalizzerà l'attenzione sulla importante tematica della gestione delle fratture da fragilità ossea con particolare riguardo alle fratture di femore, crolli vertebrali, estremo prossimale di omero e di radio nella regione Puglia. L'attività formativa verterà sui seguenti obiettivi formativi ed informativi rivolti al personale del SSN:

- ridurre l'incidenza delle suddette fratture e nello specifico delle ri-fratture su base osteoporotica nei soggetti anziani (oltre i 65 anni di età);
- diminuire l'inappropriatezza derivante dal mancato avviamento dei pazienti con queste fratture a trattamenti preventivi di provata efficacia antifratturativa, nonché lo spreco di risorse legato ad una cattiva adesione alla terapia;
- creare un concreto e coordinato quadro di insieme in cui ciascuna metodica diagnostica o terapeutica esca da quell'auero isolamento tecnologico per entrare nella routine clinica come parte di quel processo decisionale rivolto al singolo paziente, nell'ambito della emergenza delle fratture suddette.

Per raggiungere questi obiettivi, si chiede agli ortopedici, ai medici di medicina generale e a tutti gli specialisti coinvolti nella gestione del paziente osteoporotico di operare in sinergia per avviare sistematicamente i pazienti con queste fratture ad un efficace trattamento dell'osteoporosi fin dal momento della dimissione ospedaliera, con massima attenzione alla compliance terapeutica (lo scopo è raggiungere una compliance di almeno 1 anno nell'80% dei pazienti e di almeno il 50% a 2 anni). La scelta della terapia antifratturativa deve essere personalizzata per ciascun paziente anziano con le suddette fratture (che molto spesso è una donna >75 anni di età) tenendo conto della prevedibile adesione alla terapia da parte del/la paziente in relazione al suo stato di salute generale, dei possibili effetti collaterali, dello stato cognitivo e alla presenza di eventuali caregivers (familiari, badanti, personale delle case di riposo).

PROGRAMMA

Venerdì 24 marzo 2017

Ore 8,30 Registrazione dei partecipanti.
Ore 9,00 Saluti delle Autorità.

Giancarlo RUSCITTI – Direttore Dipartimento Promozione della salute, del benessere sociale e dello sport per tutti – Regione Puglia
Giovanni GORGONI – Commissario Straordinario AReS – Agenzia Regionale Sanitaria Puglia
Vito BAVARO – Dirigente Sezione Risorse Strumentali e Tecnologiche – Dipartimento Promozione della salute, del benessere sociale e dello sport per tutti – Regione Puglia
Giovanni CAMPOBASSO – Dirigente Sezione Strategie e Governo dell'Offerta Dipartimento Promozione della salute, del benessere sociale e dello sport per tutti Regione Puglia

PRESENTAZIONE DELL'EVENTO

Antonio BATTISTA

Ore 9,30 Metodi e strumenti di stesura.
Giuseppe RUGGIERI
Ore 10,00 Epidemiologia della osteoporosi.
Prisco PISCITELLI
Ore 10,30 Fattori di rischio, prevenzione e protezione.
Luigi DI BISCEGLIE
Ore 11,15 La diagnosi.
Nicola CAPOCASALE
Ore 11,45 La terapia chirurgica.
Donato VITTORE, Gianni CAZZI
Ore 12,15 Trattamento riabilitativo.
Luigi DI BISCEGLIE
Ore 12,45 Trattamenti farmacologici.
Giuseppe RUGGIERI
Ore 13,30 Light lunch.

Ore 14,30 Aspetti farmaco-economici/Il progetto "APEX".
Alessandro DISTANTE, Prisco PISCITELLI
Ore 15,15 Tavola rotonda: l'esperto risponde.
Moderatore: Antonio BATTISTA
- La Regione – **Paolo STELLA, Antonella CAROLI**
- La SIFO – **Maria Ernestina FAGGIANO**
- L'Ortopedico – **Biagio MORETTI**
- Il Fisiatra – **Luigi DI BISCEGLIE**
- Il Farmacista – **Michele LATTARULO**
- Il Cittadino – **Antonella CELANO**

Ore 17,30 Compilazione del questionario di valutazione a risposta multipla.
Ore 18,00 Chiusura dei lavori.

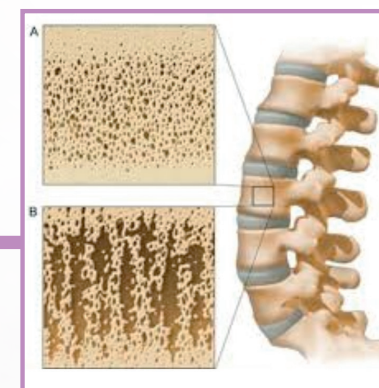

RELATORI & MODERATORI

- **Antonio BATTISTA**
Direttore Sanitario ASL Foggia
Vice Presidente nazionale A.N.M.D.O. – Associazione Nazionale Medici di Direzione Ospedaliera
- **Gianni CAZZI**
Dirigente Medico I livello – U.O. Ortopedia e Traumatologia II – A.O.U. Consorziale Policlinico – Bari
- **Nicola CAPOCASALE**
Dirigente Medico I livello – U.O. Ortopedia e Traumatologia I – Università degli Studi di Bari "Aldo Moro"
- **Antonella CAROLI**
Alta Professionalità "Qualificazione e razionalizzazione della spesa sanitaria – determinazione delle tariffe ricoveri ordinari ed a ciclo diurno – nuovi modelli organizzativi"
Dipartimento Promozione della salute, del benessere sociale e dello sport per tutti – Regione Puglia
- **Antonella CELANO**
Presidente Nazionale A.P.M.A.R. Associazione Nazionale Persone con Malattie Reumatologiche e Rare
- **Luigi DI BISCEGLIE**
Direttore U.O.C. di Riabilitazione Neuro-Ortopedica – Istituti Ospedalieri "Don Uva" – Bisceglie (BT)
- **Alessandro DISTANTE**
Presidente e Direttore Scientifico ISBEM – Istituto Scientifico Biomedico Euro Mediterraneo
- **Maria Ernestina FAGGIANO**
Dirigente Farmacista – A.O.U. Consorziale Policlinico – Bari
Direttore Scientifico S.I.F.O. – Società Italiana di Farmacia Ospedaliera e dei Servizi Farmaceutici delle Aziende Sanitarie
- **Michele LATTARULO**
Presidente del Collegio dei Probiaviri - Sifo
Società Italiana di Farmacia Ospedaliera e dei Servizi Farmaceutici delle Aziende Sanitarie già Direttore R.U.O. Farmacia – A.O.U. Consorziale Policlinico – Bari
- **Biagio MORETTI**
Professore Ordinario Malattie dell'Apparato Locomotore – Università degli Studi di Bari "Aldo Moro"
Direttore S.C. Ortopedia e Traumatologia – A.O.U. Consorziale Policlinico – Bari
- **Prisco PISCITELLI**
Epidemiologo
Ricercatore I.S.B.E.M. – Istituto Scientifico Biomedico Euro Mediterraneo
- **Giuseppe RUGGIERI**
Farmacista
- **Paolo STELLA**
Dirigente Servizio Politiche del Farmaco e dell'Emergenza/Urgenza – Sezione Risorse Strumentali e Tecnologiche – Dipartimento Promozione della salute, del benessere sociale e dello sport per tutti Regione Puglia
- **Donato VITTORE**
Professore Associato Malattie dell'Apparato Locomotore – Università degli Studi di Foggia
Direttore U.O.C. Ortopedia e Traumatologia Universitaria – A.O.U. "Ospedali Riuniti" – Foggia